ZONE FLEURET MINIME HOMMES ET DAMES **30 ET 31 JANVIER 2016**

Nec Escrime – Complexe Sportif Mangin Beaulieu
2 rue Louis Joxe 44200 Nantes - contact@nec-escrime.fr-
02 51 72 53 13

1

LIEU

Nantes

2

ZONE MINIMES FLEURET

3

DATES

30/01/16 : Hommes
31/01/16 : Femmes

Organisation

Réglement :

Les organisateurs suivront le règlement de la Fédération Française d'Escrime en vigueur.

Inscriptions :

Les engagement se font en ligne sur le site de la FFE
Clôture des inscriptions le 27 janvier à 23H59

Droit d'inscription :

Chaque tireur s'acquittera de 12 €.

Arbitrage :

Conformément à la réglementation de la CNA, chaque club représentant au moins quatre tireurs devra enregistrer un arbitre.

Tenue:

Le port d'une tenue réglementaire (norme FFE ou FIE) offrant toutes les garanties de sécurité sera exigée.

Déroulement de la compétition :

1 tour de poules de 7 ou 6 tireurs(es), avec décalage par club et par ligue
Tableau d'élimination directe

Le club se décharge de toutes les responsabilités en cas de perte, de vol ou d'accident survenus lors de la compétitions

Services

Restauration :

Un espace restauration vous proposera tout au long de la journée de quoi vous restaurer : sandwichs, hot-dogs, gâteaux, barres chocolatées, boissons…

Matériel :

L'équipementier Planète Escrime vous proposera réparations et vente de matériels d'escrime…

Hébergements :

Nous avons sélectionné des hôtels proches de la la salle et qui vous réserverons un accueil de qualité. Nos partenaires vous proposerons de offres « sportif ». N'hésitez pas à les contacter de notre part. Vous trouverez ci-après leurs offres.

Avertissement :

En cas d'absence de tireurs d'un club engagés à l'épreuve, les responsables du club ou à défaut les autres tireurs présents devront s'acquitter des frais d'engagement correspondant à la totalité des tireurs engagés par le club, sous peine de se voir exclure de la compétition.
Dans le cas où tous les tireurs engagés sont absents, le droit pour le club de participer à la prochaine compétition fédérale est conditionné par la justification du paiement des droits d'engagement entre les mains du club organisateur (décision du CD FFE du 29/03/2008)

Dans le cas où le tireur n'a pas été engagé dans les délais impartis et à l'aide du système des engagements en ligne, celui-ci pourra participer à l'épreuve après s'être acquitté d'un droit d'engagement égal à 5 fois le droit d'engagement maximum initialement prévu.

Les tireurs concernés devront avoir prévenu l'organisateur de leur engagement hors délai par tous les moyens possibles avant le Jeudi 28 janvier 2016, 23h59.

SAMEDI 30 JANVIER : FLEURET HOMME

APPEL : 11H45 **SCRATCH : 12H00** **DEBUT DES MATCHS : 12H30**

DIMANCHE 31 JANVIER : FLEURET DAME

APPEL : 8H00 **SCRATCH : 8H15** **DEBUT DES MATCHS : 8H30**

CAMPANILE NANTES CENTRE Saint Jacques ***

Présentation :

Hotel Nouvelle génération construit en 2011.
Réception 24/24H.
107 chambres.
Etablissement climatisé.
Wifi gratuit et illimité.
Espace Le Café ouvert 7/7j et 24/24h.
Restaurant est ouvert 7j/7j.
Capacité de 100 couverts.
Menu sportif : 14,50€
Terrasse ombragée
Salle privatif : 30 couverts.
Nouveau: Buffet chaud à volonté.

- **Busway 4 face à l'hôtel**
- **Gare SNCF à 10 min en Busway et tramway**
- **Aéroport à 10 min par le périphérique**

Les tarifs préférentiels accordés* aux participants des compétitions 2015-2016 du club « NEC ESCRIME » sont :

- La chambre double pour 1 ou 2 personnes : 42€/nuit
- La chambre triple: 49€/nuit
- Le petit déjeuner complet sous forme de buffet à volonté: 9.90€/personne
- Parking gratuit et sécurisé

** Mentionné impérativement « Nec escrime » lors de votre réservation par email ou par téléphone*

16 Bd Emile Gabor 44200 Nantes
Tél. 02 72 65 65 65 Fax. 02 51 77 79 79
nantes.centre.stjacques@campanile.fr

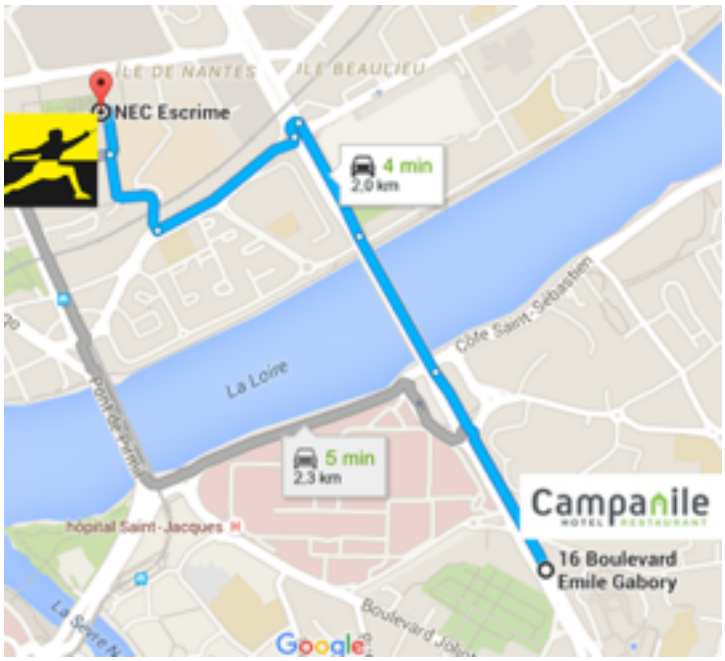

Hotel** Belfort

Situé à deux pas de la Cité des Congrès, l'hôtel Belfort vous propose des chambres confortables au design moderne et intégrant les dernières technologies (ADSL, climatisation).

Les tarifs préférentiels accordés* aux participants des compétitions 2015-2016 du club « NEC ESCRIME » sont :**

•La chambre double pour 1 ou 2 personnes : 66 € / nuit petit-déjeuners inclus €/nuit

•La chambre triple: 76€/nuit petits déjeuner inclus

** Mentionné impérativement « Nec escrime » lors de votre réservation par email ou par téléphone*

*** Sous réserve de disponibilités et valables vendredi, samedi et dimanche*

1rue de Belfort 44000 Nantes
Tél. 02 40 47 05 57
http://www.hotel-belfort-nantes.fr

Hotel IBIS NANTES CENTRE TOUR DE TOUR DE BRETAGNE

Les tarifs préférentiels accordés* aux participants des compétitions 2015-2016 du club « NEC ESCRIME » sont :**

•La chambre double pour 1 ou 2 personnes : 38€/nuit
•Le petit déjeuner complet sous forme de buffet à volonté: €/personne
•Parking gratuit et sécurisé**

** Mentionné impérativement « Nec escrime » lors de votre réservation par email ou par téléphone*

Présentation :

Parking payant
Accès handicapés
Climatisation
Animaux autorisés
Adapté aux enfants

19 rue Jean Jaurès 44000 Nantes
Tél. 02 40 35 39 00 Fax. 02 51 77 79 79
h1394@accor.com

➢**Trame ligne 3 Arrêt : Vincent Gâche**
➢**Gare SNCF à 10 min en Busway et tramway**
➢**Aéroport à 20 min par le périphérique**

NANTES CENTRE
BORD DE LOIRE

Votre contact à l'hôtel : Nathalie GUY
tél. 02 40 47 77 77
fax. 02 40 47 36 52
novotel.loire@orange.fr
1 Bd des Martyrs Nantais
44200 Nantes

TARIFS PREFERENTIELS* ESCRIME
19 & 20 DECEMBRE 2015

- ✓ 57 € BB la chambre individuelle
- ✓ 64 € BB la chambre double ou twin, petits déjeuners inclus
- ✓ 71 € BB la chambre triple (1 grand lit + 1 petit sofa)
- ✓ 79 € BB la chambre quadruple (1 grand lit + 1 grand sofa)
- ✓ 1,10 € la taxe de séjour par personne

* petit déjeuner inclus

Réservation modifiable ou annulable jusqu'à 18h le jour de l'arrivée

NOS ATOUTS :

- ✓ A 5 minutes à pied du complexe Mangin Beaulieu
- ✓ Garage privé offert
- ✓ Accès aisé depuis les autoroutes de la région, la gare ou l'aéroport
- ✓ Accès Wifi gratuit dans tout l'hôtel
- ✓ Chambres twins : au choix, soit 2 lits de 100 x 200, soit 1 lit de 160 x 200 et 1 sofa de 140 x 195
- ✓ Chambres famille : un grand lit + un canapé lit (jusqu'à 4 personnes

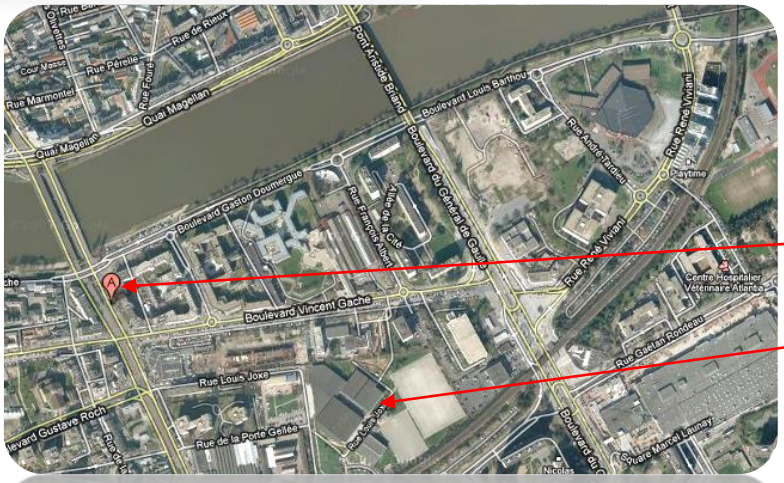

NOVOTEL NANTES BORD DE LOIRE

Complexe sportif MANGIN BEAULIEU
A 5 minutes à pied, par le Bd Vincent Gâche